

Методическое пособие по установке программы SPSS 14.0 на ПК

1. Открыть папку SPSS_14
2. Запустить кнопку Setup
3. Откроется следующее окно:

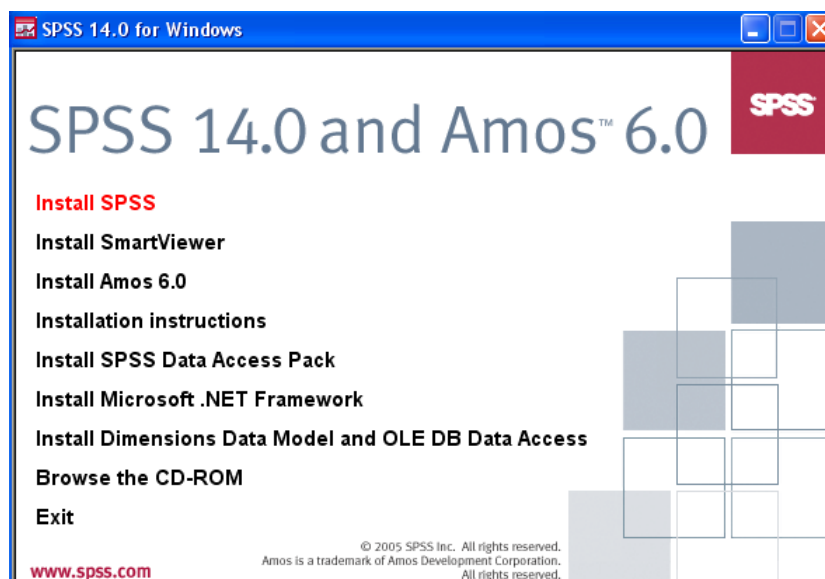

4. Как показано на рисунке (выделено красным цветом) – Выбираете первую опцию – Install SPSS
5. Компьютер автоматически сделает предзагрузку и выведет Вам следующее окошко:

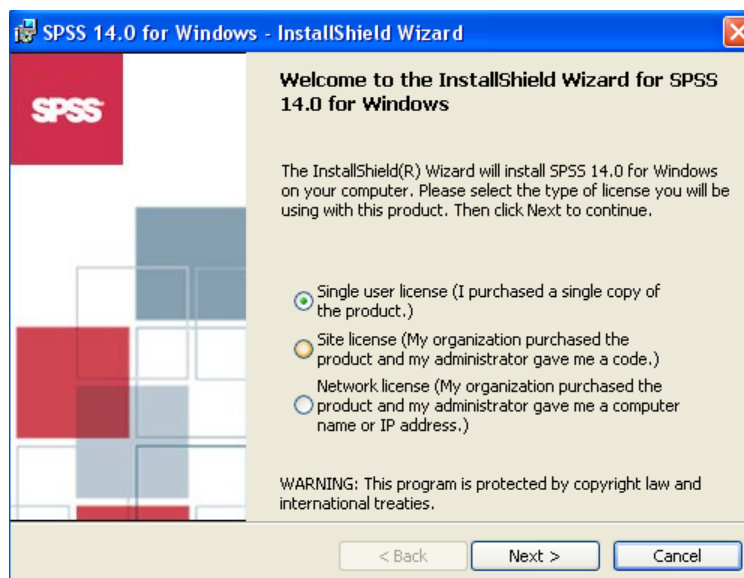

6. Как показано на рисунке, Вы отмечаете Single user license и нажимаете кнопку Next

7. Далее открывается окошко:

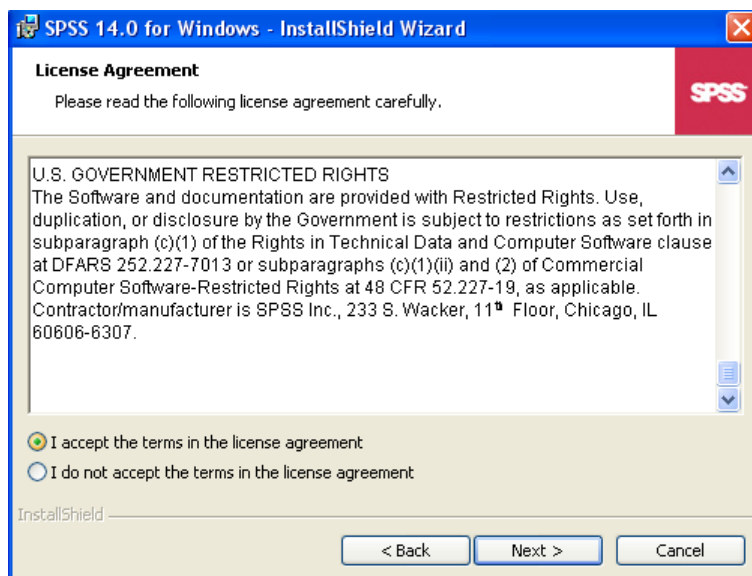

8. Нажимаете I accept... и кнопку Next

9. Открывается окошко:



10. Снова нажимаете Next

11. В следующем окне Вы вводите имя программы (по желанию), Серийный номер не вводится. Снова нажимаете Next

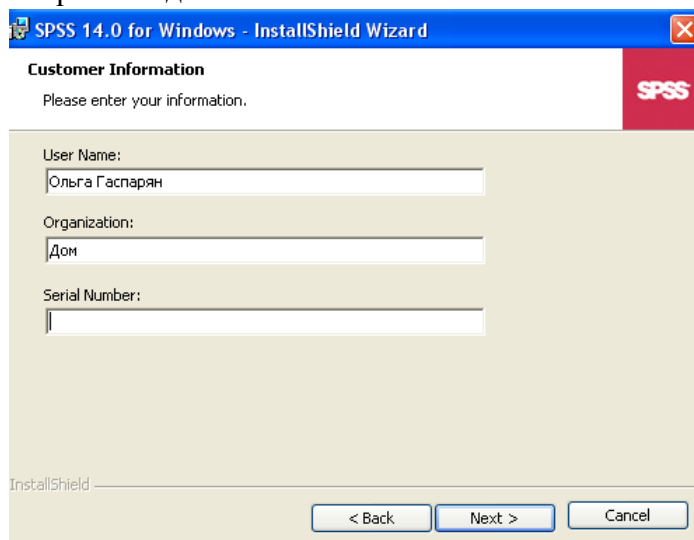

12. В следующем окне задаете то место на компьютере, куда Вы желаете разместить программу:

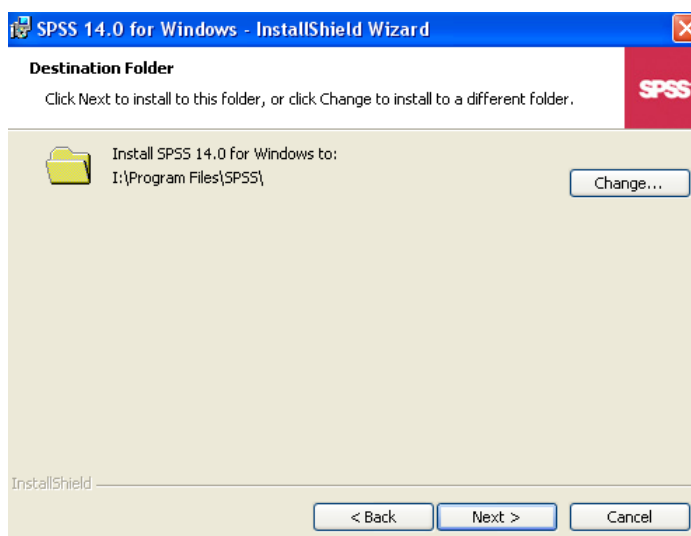

И снова Next

13. И затем в следующем окне:

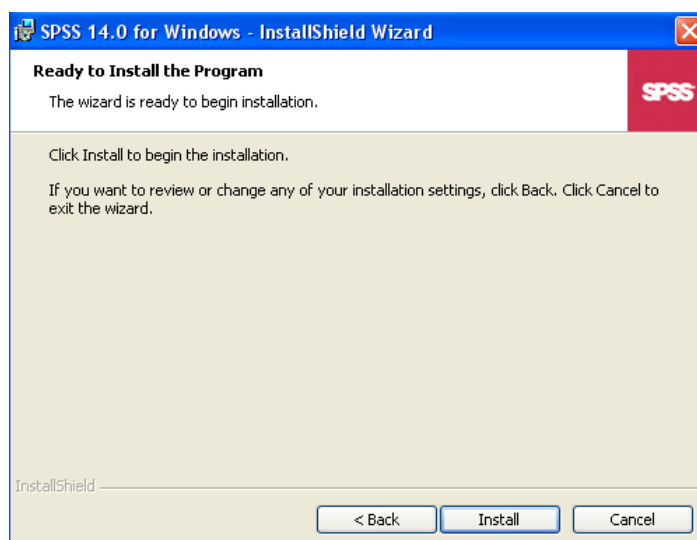

Вы нажимаете INSTALL

14. Компьютер автоматически делает загрузку, и у Вас появляется следующее окошко:



Нажимаете ОК

15. Открывается следующее окно:

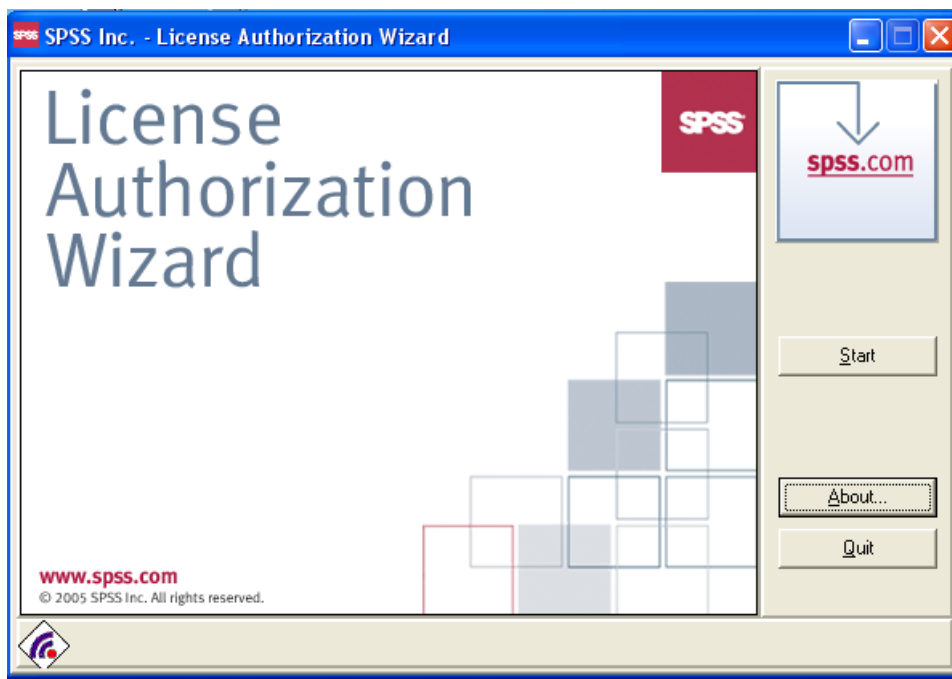

16. Нажимаете START

17. Далее открывается окошко:

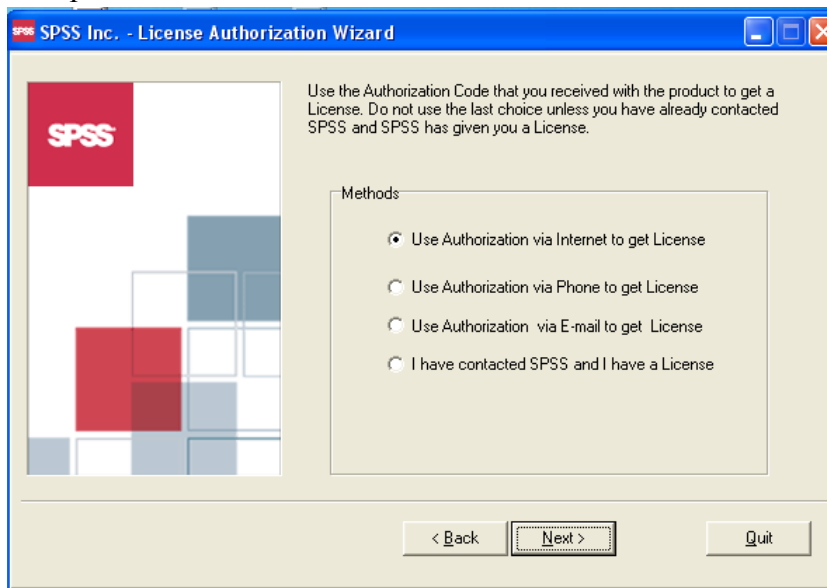

18. Как показано на рисунке, Вам следует отметить первую строчку: via Internet to get License и нажать Next.

19. Далее появляется следующее окошко:

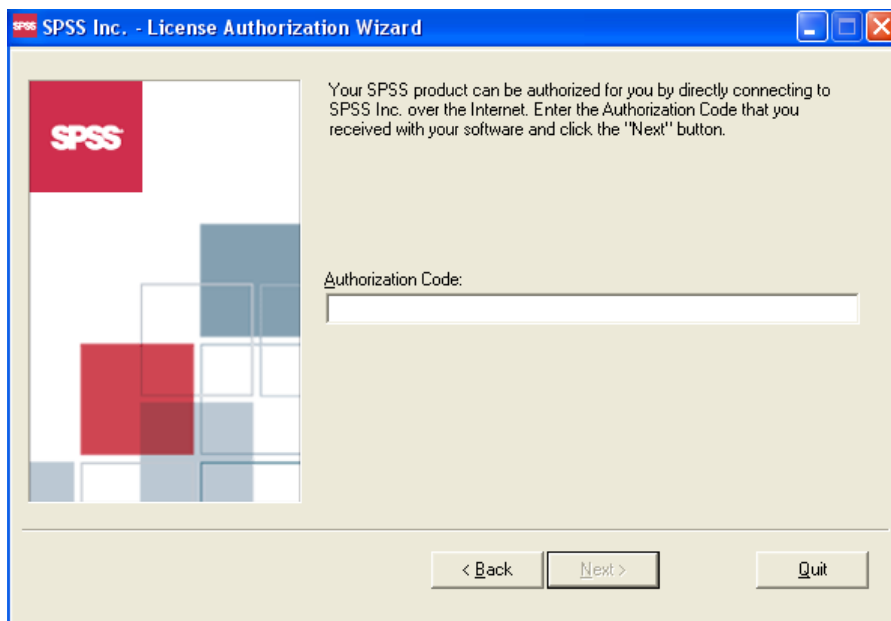

В графе *Авторизационный код* Вы вводите код SPSS.
Кнопка Next становится активной – нажимаете на нее.

ВНИМАНИЕ: ТАК КАК МЫ УКАЗЫВАЕМ, ЧТО ПОЛУЧАЕМ КОД АВТОРИЗАЦИИ ЧЕРЕЗ ИНТЕРНЕТ, ТО В МОМЕНТ НАЖАТИЯ КНОПКИ NEXT, КОМПЬЮТЕР ДОЛЖЕН БЫТЬ **ПОДКЛЮЧЕН К ИНТЕРНЕТУ!**

20. Далее откроется следующее окно:

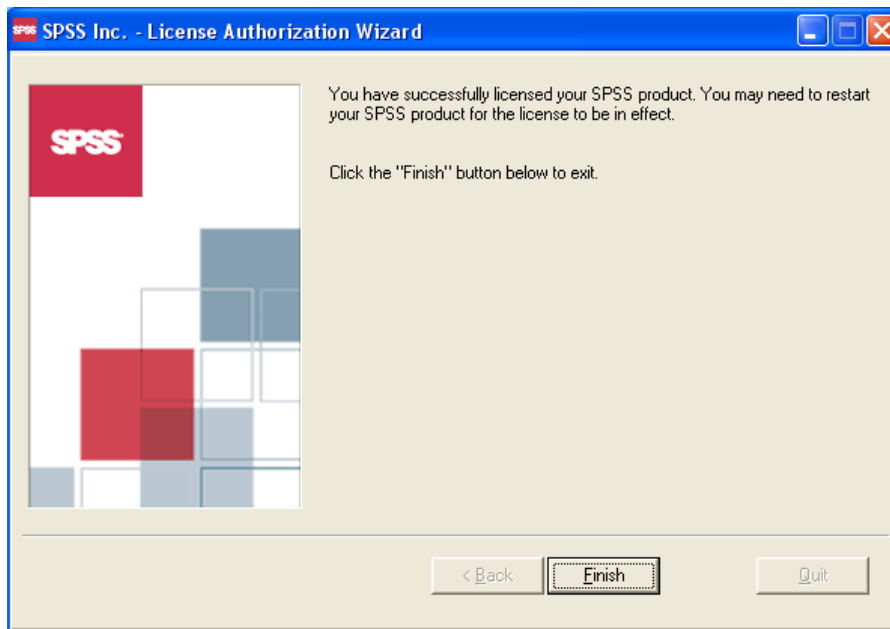

Нажимаете FINISH

21. Установка пакета SPSS завершена. Компьютер по умолчанию откроет Вам официальную страницу spss в Интернете, для того чтобы позволить Вам ознакомиться со всеми обновлениями программного обеспечения.