



НАЦИОНАЛЬНЫЙ ИССЛЕДОВАТЕЛЬСКИЙ
УНИВЕРСИТЕТ

"Методические среды"

Опыт организации практики и проектно-исследовательской работы студентов
департамента интегрированных коммуникаций

Погодина Римма Игоревна

ст. преподаватель департамента интегрированных коммуникаций

руководитель практики студентов образовательной
программы «Реклама и связи с общественностью»

Положение об организации и проведении практики студентов в ГУ-ВШЭ

<http://www.hse.ru/docs/26361677.html>

Программа **учебной практики** студентов 2 курса направления подготовки 031600.62 «Реклама и связи с общественностью»

Программа **производственной практики** студентов 3 курса 031600.62 «Реклама и связи с общественностью»





Текущая ситуация

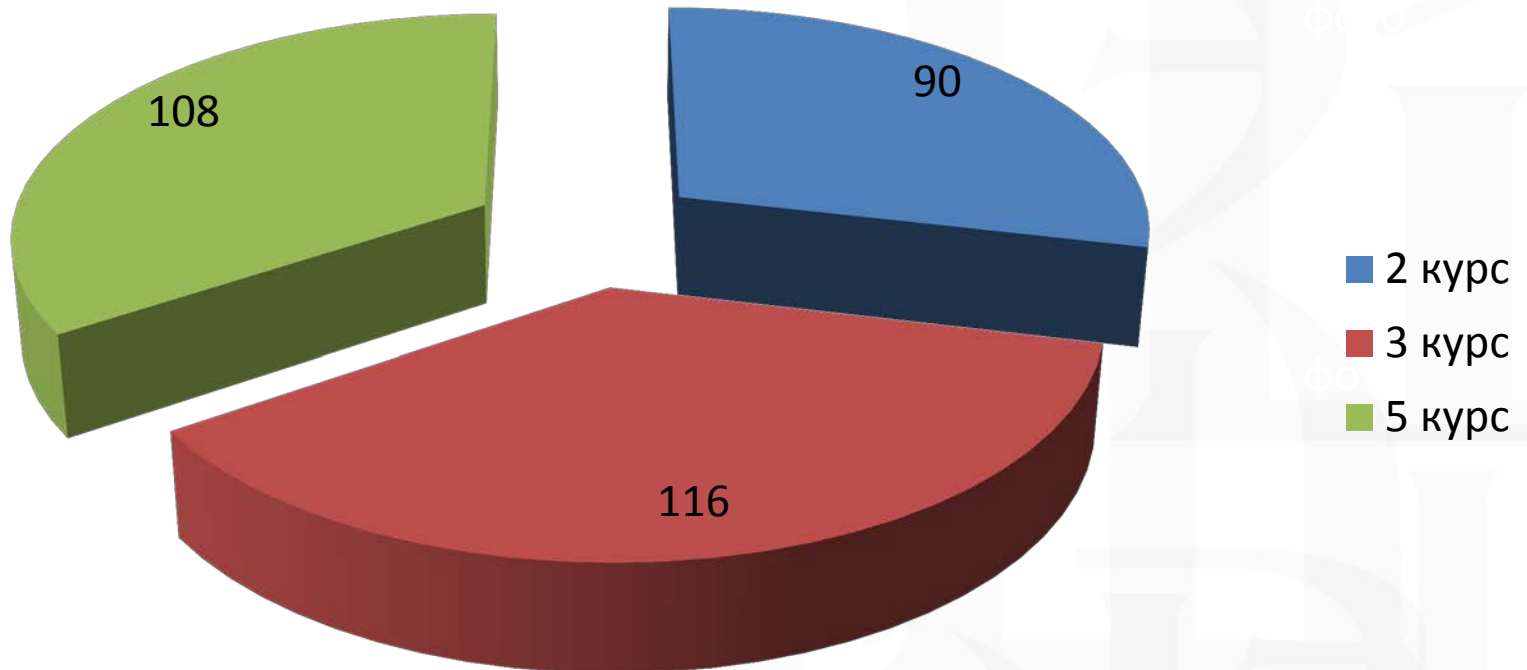



Организация практики

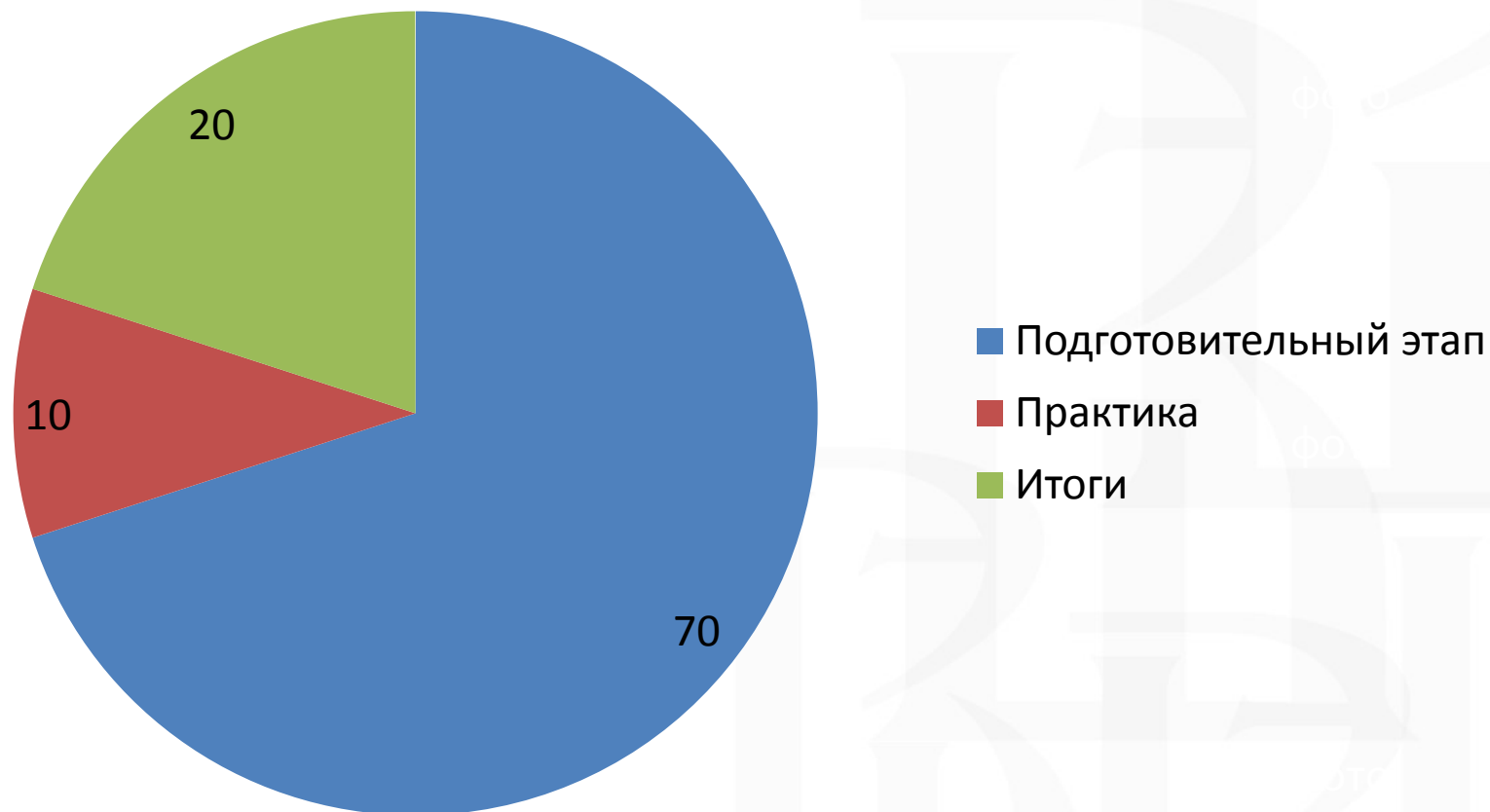



Подготовительный этап

НАЦИОНАЛЬНЫЙ ИССЛЕДОВАТЕЛЬСКИЙ
УНИВЕРСИТЕТ

Погодина Рим... Re: Brown Bag ... Анонсы: В... x Фотографии ... МАСС-МЕДИ... (1) Римма Пог... Мультфильм ... LMS HSE Базовые учеб... +

incomm.hse.ru/announcements/104162609.html Google

Почта Часто посещаемые Mail.Ru: почта, поиск ... (2) Facebook Национальный иссле... Интернет-провайдер ... Яндекс Все проекты Смотреть фильмы он... adybov.ru • Главная с...

НИУ ВШЭ → Факультеты → Факультет прикладной политологии → Отделение интегрированных коммуникаций

РУС
ENG

Отделение интегрированных коммуникаций

С 2014-2015 уч. г. входит в состав факультета коммуникаций, медиа и дизайна в качестве департамента

[Абитуриентам](#)

[Студентам](#)

[Сотрудникам](#)

[Внимание! Наш сайт переехал!](#)

[Факультет коммуникаций, медиа и дизайна](#)

[Учебные планы](#)

[Учебные курсы](#)

[Магистерская программа «Интегрированные коммуникации»](#)

[Наши преподаватели](#)

[Выпускные квалификационные работы](#)

[Очень Интересный Календарь](#)

[Information for international students](#)

[Workshops](#)

[Клуб инициативных студентов](#)

[Вакансии](#)

[Фильмография](#)

[Кафедры](#)

Анонсы

Brown bag seminar 2013: все, что вы хотели узнать о практике

5 декабря 2013 17:00

Приглашаем студентов отделения интегрированных коммуникаций принять участие в традиционной неформальной встрече Brown bag seminar, посвященной обсуждению актуальных вопросов организации практики студентов.

5 декабря в 17.00 в 227 ауд. (Волгоградский пр-т, 46б) состоится неформальная встреча за чашкой чая, посвященная обсуждению актуальных вопросов организации практики студентов отделения интегрированных коммуникаций.



Зачем это?

Познакомить студентов 2 и 3 курсов с лучшими практиками 2013 года, обсудить требования и потребности базовых площадок практики, возможности самостоятельного поиска места практики, дать возможность просто пообщаться студентам разных учебных курсов в неформальной обстановке.

Что будет?

Taskbar with various application icons (Internet Explorer, Firefox, etc.) and system tray showing date 25.11.2014 and time 23:28.



Brown bag seminar





Brown bag seminar

НАЦИОНАЛЬНЫЙ ИССЛЕДОВАТЕЛЬСКИЙ
УНИВЕРСИТЕТ





Подготовительный этап: LMS

НАЦИОНАЛЬНЫЙ ИССЛЕДОВАТЕЛЬСКИЙ
УНИВЕРСИТЕТ

Outlook Web ... x Re: Brown Bag ... x В НИПС "Разра... x В МАСС-МЕДИ... x Римма Погод... x Мультфильм ... x Информацио... x Базовые учеб... x

lms.hse.ru/userpage.php

Почта Часто посещаемые Mail.Ru: почта, поиск ... Facebook (2) Национальный иссле... Интернет-провайдер ... Яндекс Все проекты Смотреть фильмы он... adybov.ru • Главная с...

Погодина Р. И. (PogodinaRI) (45)

Поиск...

Дисциплины

Мои курсы

База материалов

Инструменты

Чат

Выйти

Бакалавриат

3 курс

- Креативные технологии в рекламе 2014 уч. год Б 3 курс (код 50195, ОП: M031662РИСО)
- Научно-исследовательский (проектный) семинар 2014 уч. год Б 3 курс (код 50198, ОП: M031662РИСО)
- Первая производственная практика 2014 уч. год Б 3 курс (код 62652, ОП: M031362ЖУРН)

2 курс

- Учебная (ознакомительная) практика 2014 уч. год Б 2 курс (код 48319, ОП: M031662РИСО)

2013/2014 учебный год

Отделение интегрированных коммуникаций

Бакалавриат

3 курс

- Креативные технологии в рекламе 2013 уч. год Б 3 курс (код 38673)
- Научно-исследовательский (проектный) семинар 2013 уч. год Б 3 курс (код 38639)
- Научно-исследовательский (проектный) семинар 2013 уч. год Б 3 курс (код 38693)
- Научно-исследовательский (проектный) семинар 2013 уч. год Б 3 курс (код 38662)
- Производственная практика 2013 уч. год Б 3 курс (код 47012)
- Производственная практика 2013 уч. год Б 3 курс (код 47013)

2 курс

- Учебная (ознакомительная) практика 2013 уч. год Б 2 курс (код 36315)

Специалисты

5 курс

EN

23:51
25.11.2014



Подготовительный этап: LMS

НАЦИОНАЛЬНЫЙ ИССЛЕДОВАТЕЛЬСКИЙ
УНИВЕРСИТЕТ

Outlook Web ... x Re: Brown Bag ... x В НИПС "Разра... x В МАСС-МЕДИ... x (1) Римма Пог... x Мультфильм ... x Информацио... x Базовые учеб... x

lms.hse.ru/userpage.php

Почта Часто посещаемые Mail.Ru: почта, поиск ... (2) Facebook Национальный иссле... Интернет-провайдер ... Яндекс Все проекты Смотреть фильмы он... adybov.ru Главная с...

Мои курсы » Производственная практика » Проекты

Проекты

Добавить проект

Активные (0) Неактивные (5)

Неактивные (5)

Название	Крайний срок	Создатель	Учащиеся	Функции
ОТЗЫВ	31 Aug 2014, 23:00	Погодина Р. И. (PogodinaRI)	50	
ОТЧЕТ	31 Aug 2014, 23:00	Погодина Р. И. (PogodinaRI)	50	
РЕЗЮМЕ	11 May 2014, 21:00	Погодина Р. И. (PogodinaRI)	50	
Мотивационное письмо	11 May 2014, 21:00	Погодина Р. И. (PogodinaRI)	50	
ДНЕВНИК практики	31 Aug 2014, 23:00	Погодина Р. И. (PogodinaRI)	50	

Фильтр...

Строки: 20 Результаты: << < 1-5 > >> из 5

Погодина Р. И. (PogodinaRI)
(45)

Поиск...

Дисциплины

Инструменты

Чат

Выйти

LMS НИУ ВШЭ © 201



Подготовительный этап: распределение студентов по площадкам

Заявитель	Кол-во	Профиль	Комментарий
Группа ТТ			
Гельман	1	ПиАр	
Любарцева	1	БТЛ	
Виноцрцева	1	Клиентский сервис	
Елагин	1	Креативная студия	
Твига TOTAL			
Коцюба	1	Развитие бизнеса	
МедИнформ			
Стрелецкая	1	Сопровождение клиентов	Екатерина Юренева
Коновалова	1	Диджитал: Работа с блоггами/СЕО	
Твига, УК			
Ларина	1	Ресечер/рекрутмент	
О.Г.Г.И. продакшн			
Рожок	1	Коммуникация с подрядчиками, документооборот	
МедиаФёст			
Малинин	1	Интернет подразделение на документацию	Пожелание дополнительно на две недели с 03 декабря
Малинин	1	Ресеч, анализ и обработка данных	Пожелание дополнительно на две недели с 03 декабря
Малинин	1	Телевизионная реклама	Евгения Лебедева



Подготовительный этап: распределение студентов по площадкам

Browser tabs: Outlook, Поиск, Заявка, карта ре..., Карта... x TWIGA :: index, Фото - ги..., image.jp..., (2) Римм..., Мультифи..., Информ..., E > + -

Address bar: www.sostav.ru/advmap/

Search: Google

Navigation: Почта, Часто посещаемые, Mail.Ru: почта, поиск..., (2) Facebook, Национальный иссле..., Интернет-провайдер..., Яндекс, Все проекты, Смотреть фильмы он..., adybov.ru • Главная с...

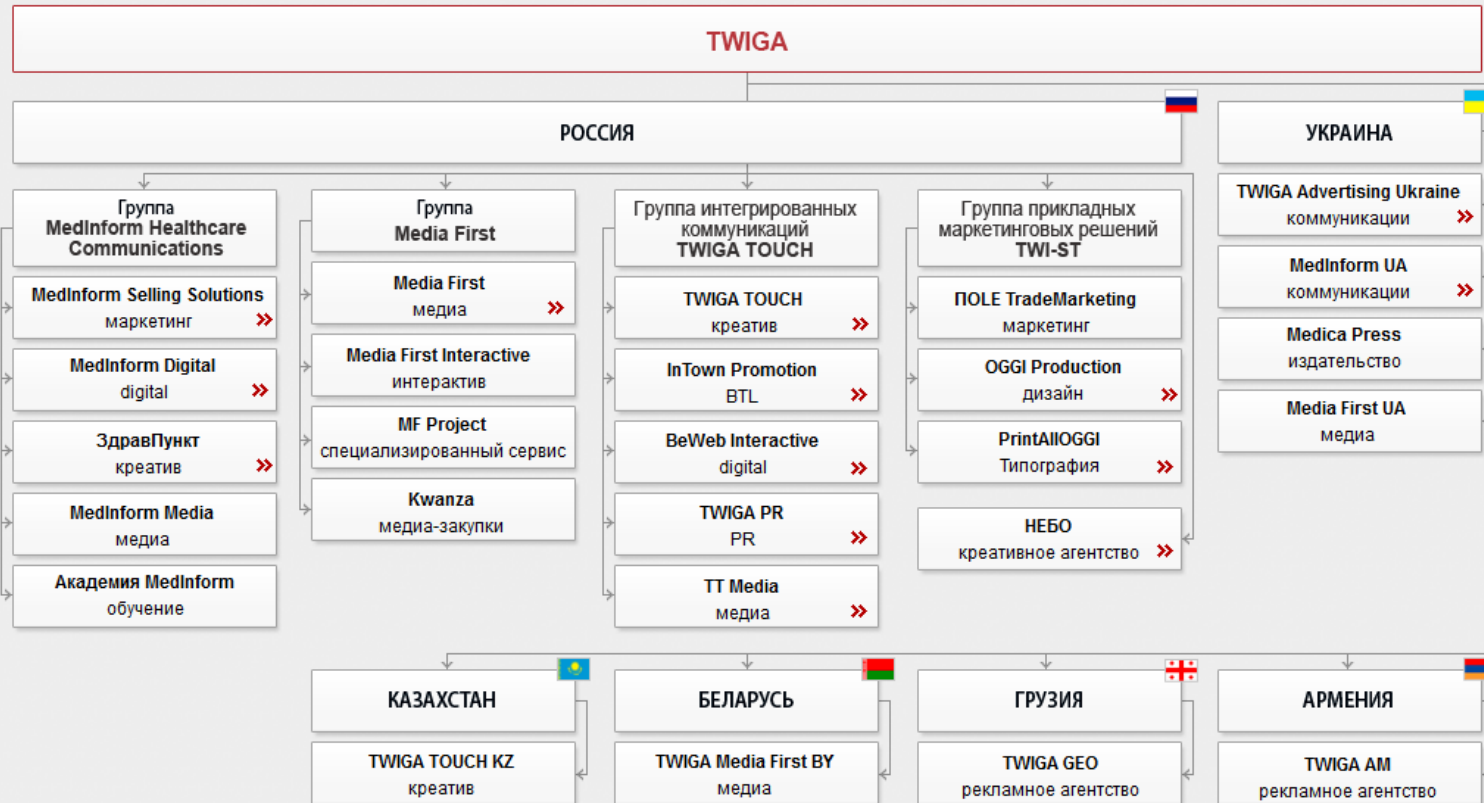

Taskbar: Windows Start button, File Explorer, Chrome, Yandex, Telegram, WhatsApp, VLC, OX, and various system icons.



НАЦИОНАЛЬНЫЙ ИССЛЕДОВАТЕЛЬСКИЙ
УНИВЕРСИТЕТ

Подготовительный этап: распределение студентов по площадкам

Outlook We... Поиск - лар... Статус_п... x Статус_прак... В МАСС-МЕД... f (2) Римма П... ivi Мультфиль... eF Информац... B Базовые уче... Convert PDF... +

https://e.mail.ru/attaches-viewer/?id=1355483886000000547&offset=0;1 Google

Почта Часто посещаемые Mail.Ru: почта, поиск ... f (2) Facebook Национальный иссле... Интернет-провайдер ... Я Яндекс Все проекты iwi Смотреть фильмы он... adybov.ru • Главная с...

"Irina Larina" RE: Заявка на практикантов от ТВИГИ:резюме и рекомендации

Страница: 1 из 1 Автоматически

ФИ	Руководитель практики	Агентство_ТВИГА	Дата выхода	Длительность
Лебедь Анна	Вехов Иван	МедиаФест, группа исследований	17 декабря	3-и месяца
Близнюк Наталия	Хотим взять в Продакшн+дизайн О.Г.Г.И., у нее есть еще предложение от JTI, думает пока			
Прозорова Ольга	Есть вопросы куда можно предложить прохождение практики, сама Ольга интересуется креативом и сопровождением Клиентов, думаю можно попробовать её в клиентский сервис			
Савченко Юлия	Гельман Софья	ПиАр	10 января	2-а месяца
Коньков Сергей	Встречался с Ресеч директором Иваном, думаем что можно ему предложить, сам Сергей хочет заниматься контекстной рекламой			
Соколикова Виктория	Встречаемся 17 декабря			
Докунина Мария	Не заинтересована			
Миронова Наталья	Самая сильная девочка, хотим к Алле Коцюба в стратегию, она пока думает, т.к. диплом будет писать про брендинг			
Имаева Гульнара	Коновалова Татьяна	Диджитал МедИнформ	14 января	2-а месяца
Юренева	Стрелецкая Елена	МедИнформ		

Статус_практиканты_ВШЭ.pdf Скачать В Облако

1 из 1

Windows taskbar with various application icons and system tray showing time 0:13 and date 26.11.2014.



Практика 2012-2014

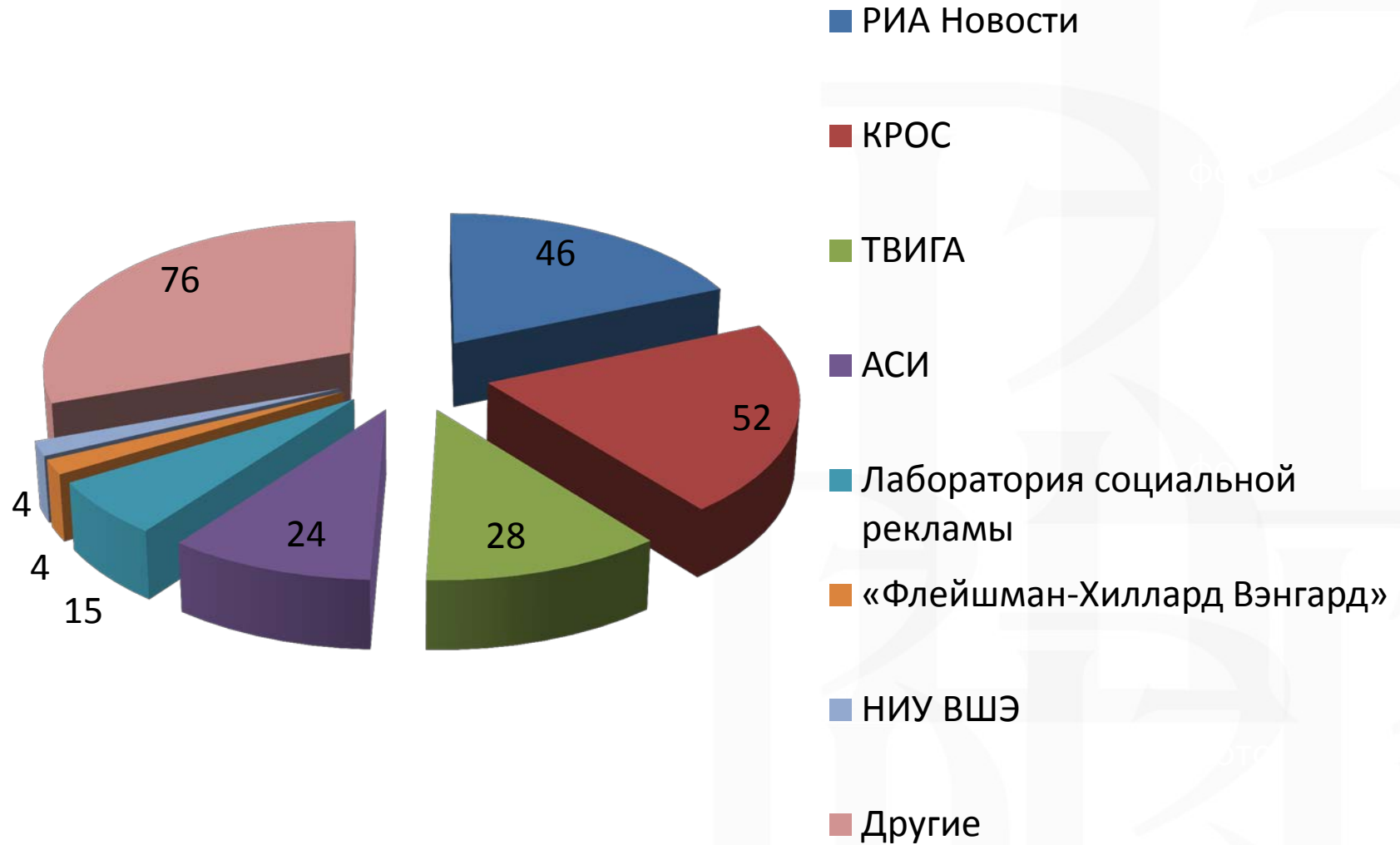





Практика

НАЦИОНАЛЬНЫЙ ИССЛЕДОВАТЕЛЬСКИЙ
УНИВЕРСИТЕТ





Практика





Отчетность

НАЦИОНАЛЬНЫЙ ИССЛЕДОВАТЕЛЬСКИЙ
УНИВЕРСИТЕТ

Outlook Web ... x Re: Brown Bag ... x В НИПС "Разра... x В МАСС-МЕДИ... x f (1) Римма Пог... x ivi Мультфильм ... x ef Информацио... x Базовые учеб... x +

lms.hse.ru/userpage.php Google

Почта Часто посещаемые Mail.Ru: почта, поиск ... f (2) Facebook Национальный иссле... Интернет-провайдер ... Я Яндекс Все проекты Смотреть фильмы он... adybov.ru • Главная с...



Погодина Р. И. (PogodinaRI)

(45)

Поиск...

Дисциплины

Инструменты

Чат

Показать отписанных студентов

Экспорт отчета

Учащийся	Файлы проекта	Комментарии	Итог проекта	Оценка +	Операции
Абашева Татьяна	Abasheva_T_OTCHET_2014-08-14-11-32-24.doc		<input type="checkbox"/>	0	
Абрамова Кристина	Abramova_K_OTCHET_2014-08-01-20-58-46.doc		<input type="checkbox"/>	0	
Айларова Ирина	<u>Ajlarova_I_OTCHET_2014-08-02-19-04-41.doc</u>		<input type="checkbox"/>	0	
Артамонова Анастасия			<input type="checkbox"/>	0	
Васильева Елена			<input type="checkbox"/>	0	
Васильева Инна	Vasileva_I_OTCHET_2014-08-16-02-43-07.doc		<input type="checkbox"/>	0	
Верстин Николай			<input type="checkbox"/>	0	
Гильмуллина Линара			<input type="checkbox"/>	0	
Горемыкина Ирина			<input type="checkbox"/>	0	
Гурьев Юрий	Gurev_YU_OTCHET_2014-08-01-12-21-05.doc		<input type="checkbox"/>	0	
Деушева Евгения	Deusheva_E_OTCHET_2014-08-14-18-58-54.zip		<input type="checkbox"/>	0	
Ерофеева Яна	Erofeeva_YA_OTCHET_2014-08-01-21-10-06.doc		<input type="checkbox"/>	0	
Ефремова Арина	Efremova_A_OTCHET_2014-07-29-12-14-01.docx		<input type="checkbox"/>	0	
Зубакова Анна	Zubakova_A_OTCHET_2014-08-02-22-46-46.docx		<input type="checkbox"/>	0	
Каниковская Анна	Kanikovskaya_A_OTCHET_2014-07-30-22-57-13.docx		<input type="checkbox"/>	0	
Кидовская Анна	Kidovskaya_A_OTCHET_2014-08-02-22-43-52.doc		<input type="checkbox"/>	0	
Кириличева Анастасия			<input type="checkbox"/>	0	
Коваль Виктория	Koval_V_OTCHET_2014-07-28-00-15-48.doc		<input type="checkbox"/>	0	

lms.hse.ru/view_file.php?file=511274&action=download

Taskbar with icons for various applications and system tray showing time 23:55 and date 25.11.2014.

УЧЕБНАЯ ПРАКТИКА: количество студентов по профилям

2012-2013

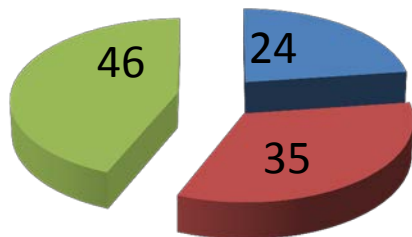

■ Реклама

■ Связи с
обществен
ностью

■ Новые
медиа

2013-2014

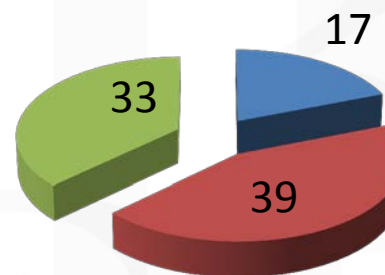

■ Реклама

■ Связи с
обществе
нностью

■ Новые
медиа



Учебная практика

1 этап

- Выбор профиля
- Распределение на профильную площадку

2 этап

- Учебный блок:
- Экскурсия/знакомство с площадкой
- Не менее 3-х мастер-классов/лекций ведущих специалистов
- Задание

3 этап

- Выполнение задания
- Консультации
- Проверка заданий руководителем практики от партнерской площадки
- Оценка (по формуле) без публичной защиты



- 1. **Щедров Олег** -
руководитель
корпоративного учебного
центра «РИА Новости»
- 2. **Пенчилова Дарья** –
директор Дирекции по
продвижению и
социальным сетям «РИА
Новости».
- 3. **Удовиченко Вера** –
руководитель отдела
специальных интернет-
проектов



- 1. **Пескова Ольга** - вице-президент КРОС
- 2. **Комендантов Дмитрий** - вице-президент КРОС
- 3. **Иголкин Александр** - заместитель директора КРОС Digital



- **1. Гельман Софья** - директор по корпоративным коммуникациям коммуникационной группы TWIGA,
- **2. Коцюба Алла** - директор по развитию бизнеса коммуникационной группы TWIGA
- **Можаяев Александр** - директор по стратегическому развитию

Проведение ежегодного Brown Bag seminar по итогам практики

Участие в совместном образовательном проекте КРОС – «Золотой резерв»

Привлечение выпускников к руководству практики

На каждой базовой площадке - руководитель/куратор/
координатор - это связующее звено между вузом и
непосредственным руководителем практики студента

Индивидуальный подход к потребностям и мотивам студентов -
первичная база пожеланий через мотивационные письма

2011г.

Фонд образовательных инноваций - лучшие разработки 2011

Победитель конкурса в номинации "Разработка оригинальной методики НИС для магистратуры/бакалавриата"



Маркетинговые и
социологические
исследования



Методология
проектирования в рекламе и
связях с общественностью

← **Научно-исследовательский ПРОЕКТНЫЙ семинар** →

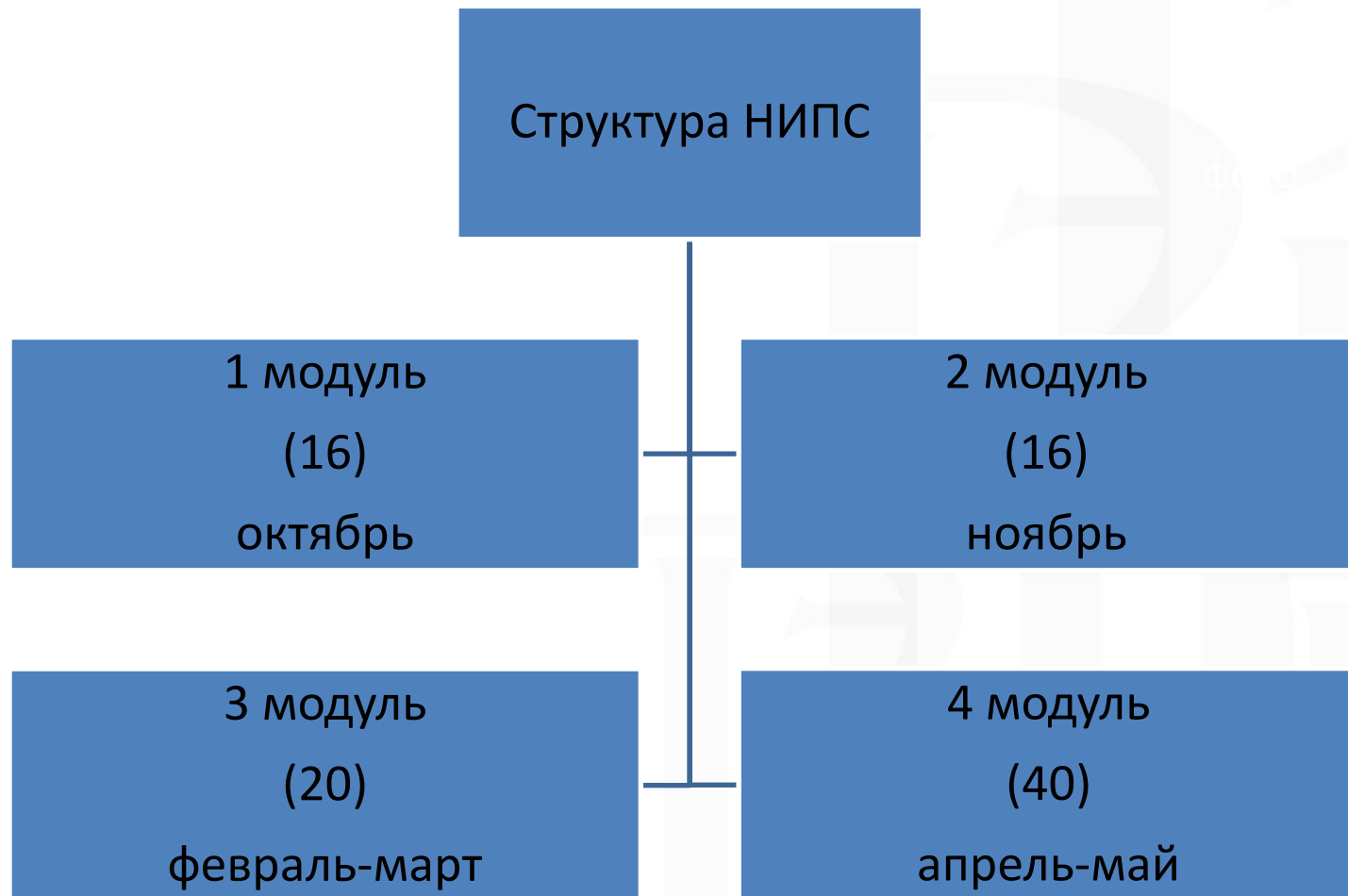



Маркетологи
(researcher)

- Индивидуальные задания
- Групповая работа

Креаторы
(стратеги)

- Индивидуальные задания
- Групповая работа



Образовательная модель второго этапа

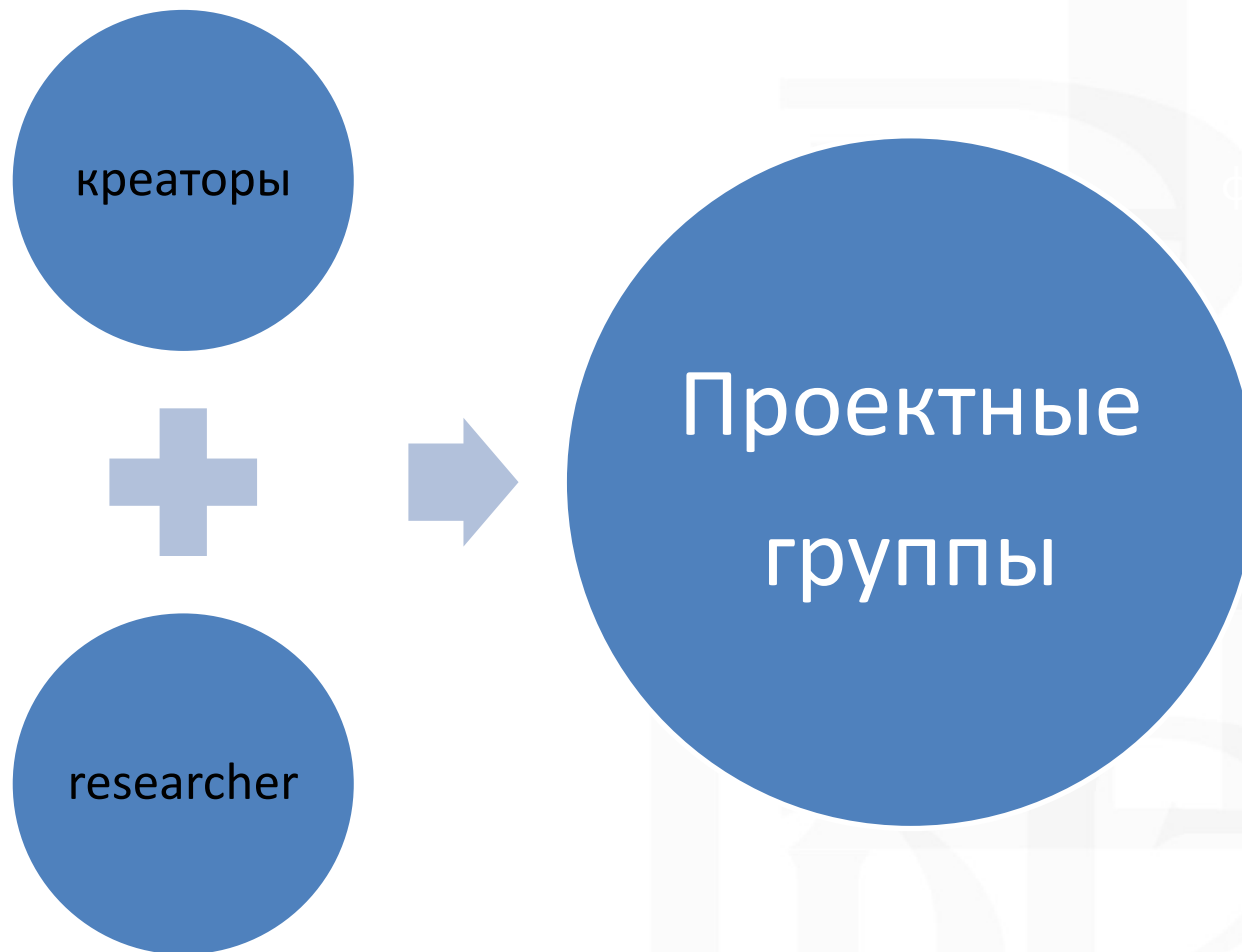



Методология второго этапа

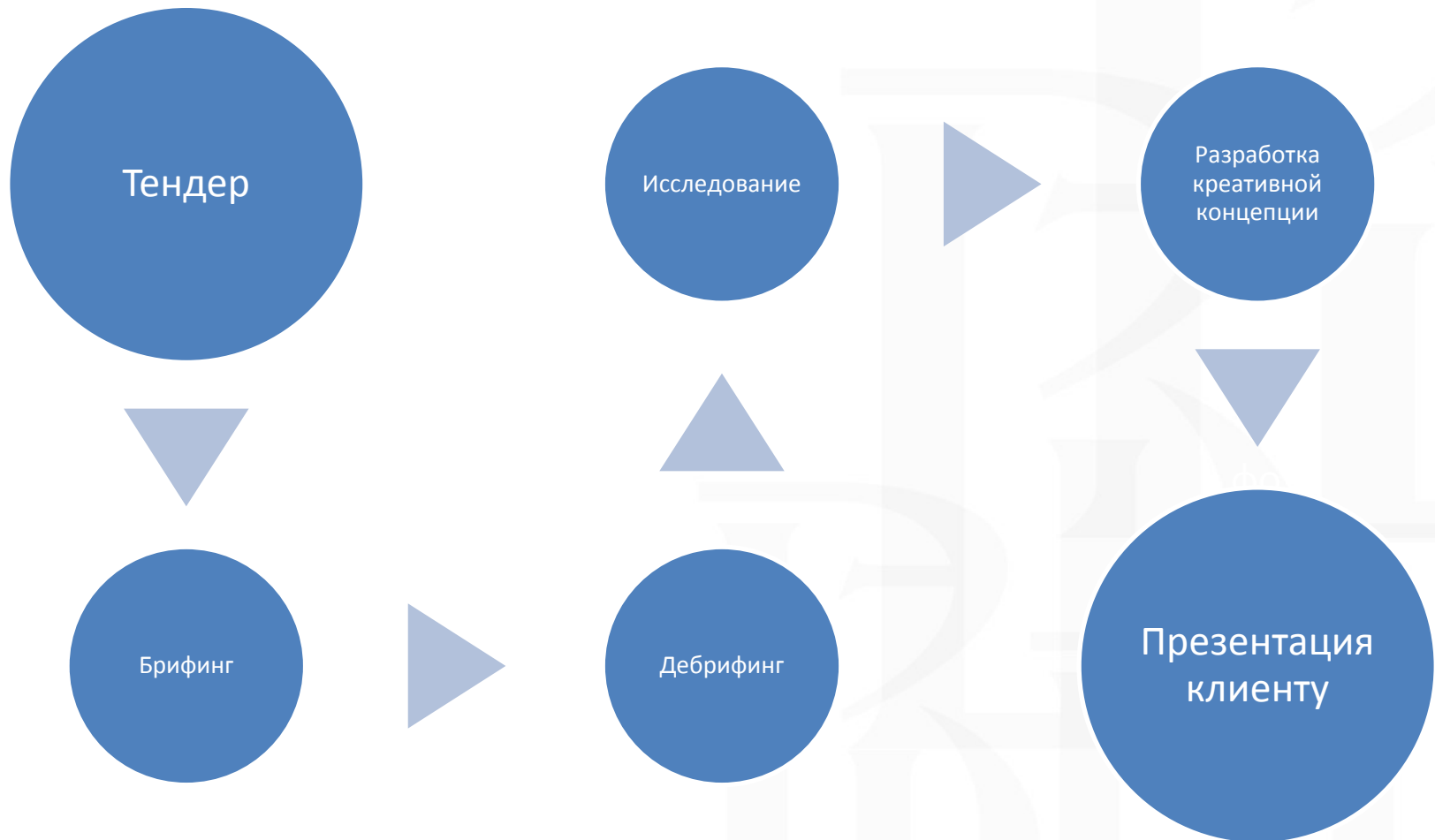



Наши Клиенты

КРОС

Программа по развитию транспортной системы г. Москвы на 2012 – 2016 г.г.

проект:

- Нелегальные парковки

XI Паралимпийские зимние игры 2014 года в городе Сочи

проекты:

- Билетная программа Сочи 2014
- «Карта доступности»
- «Спортивный маркетинг»
- «Время Арктики»**

АСИ

Формирование позитивного имиджа предпринимателя и предпринимательства в российском обществе

проект:

- Имидж предпринимателя в России

Библиотека им. М.Горького

проекты:

- Первая Библиотека городских историй.
- Международный культурно-образовательный проект «Лермонтовские истории в 27 слов»





Проект «Карта доступности»

был отмечен

- общенациональной наградой в области высоких технологий и интернета «Премией Рунета» в номинации «Здоровье, Развлечение и Отдых».
- премия XIV Киевского международного фестиваля рекламы в номинации «Некоммерческие сайты»
 - премия в области маркетинговых услуг «Серебряный Меркурий»
- премия «Silver drum» международного фестиваля рекламы Golden Drum 2013 в категории «Вебсайты и микро сайты»
- Национальной премией в области развития общественных связей «Серебряный Лучник» как **«Лучший проект в области социальных коммуникаций и благотворительности»**
- Ежегодной премией за достижения в области брендинга и репутационного менеджмента **SABRE Awards** в категории Multicultural marketing (золото)



Результаты



Совместный проект
КРОСа и Высшей
школы экономики
«Золотой резерв»

взял две награды

IPRA

в номинации «Corporate
responsibility»

в номинации "Business
to business" в

категории Inhouse



НАЦИОНАЛЬНЫЙ ИССЛЕДОВАТЕЛЬСКИЙ
УНИВЕРСИТЕТ

Спасибо за внимание!

101000, Россия, Москва, Мясницкая ул., д. 20

Тел.: (495) 621-7983, факс: (495) 628-7931

www.hse.ru