НИУ ВШЭ
Факультет социальных наук
Департамент политической науки
I-й курс 2015-16 уч. г.

КАТЕГОРИИ ПОЛИТИЧЕСКОЙ НАУКИ

Проф. А.Ю. Мельвиль

(amelville@hse.ru) и

преп. И.М. Локшин

(ilokshin@hse.ru)

«Категории политической науки» и другие политологические дисциплины

- Вводный и базовый курс
- Связь с курсами «Социология», «Психология», «Политическая теория», «История политических учений», «Политическая история России и зарубежных стран», «Сравнительная политология», «Международные отношения и мировая политика» и др.
- «Introduction to Politics» в программах факультетов политической науки в мировых университетах: сравнение программ
- «Аполлоническое» и «сократовское» начала (Ф. Ницше) в курсе: логика и рациональность, эмпирическое знание, обобщение, гипотеза, теория – «ЗАКОНЫ»

«Категории политической науки»: основные темы

1. Мир политики: подходы к осмыслению и познанию
2. Политическая власть, авторитет и легитимность
3. Политические институты и институциональный подход
4. Государство и государственность
5. Избирательные и партийные системы
6. Формы правления и территориального устройства власти
7. Политические режимы
8. Политические изменения и политическое развитие
9. Политическая культура
10. Политические идеологии
11. Политическое поведение
12. Методологические и эпистемологические вызовы современной политической науки

Тема 1. Мир политики: подходы к осмыслению и познанию

1. **Эволюция (или деградация?) представлений о политике**
2. **Политическая наука в XX и XXI вв. Возможна ли наука о политике?**
3. **Структура современной политической науки**

Древнегреческая традиция

- Политика и полис
- Политика и этика
- Сократ как политик: политика и воспитание
- Возвышенный смысл политики

Средневековая традиция

- Противоречивые оценки светской власти в Новом завете
- Переосмысление отношений политики и христианства Августином
- Цель и назначение политики

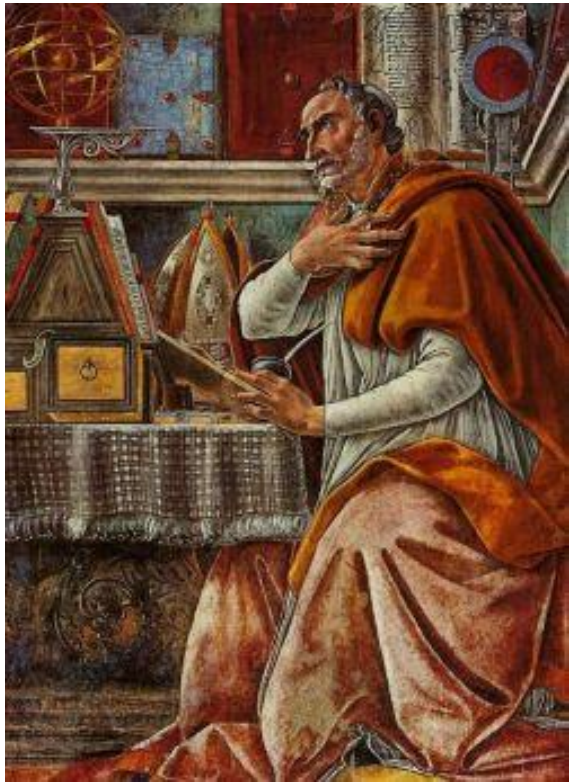

Традиция Нового времени

- Политика как борьба за власть
- Власть как конституирующий элемент политики
- Политика как область взаимодействия общества и государства

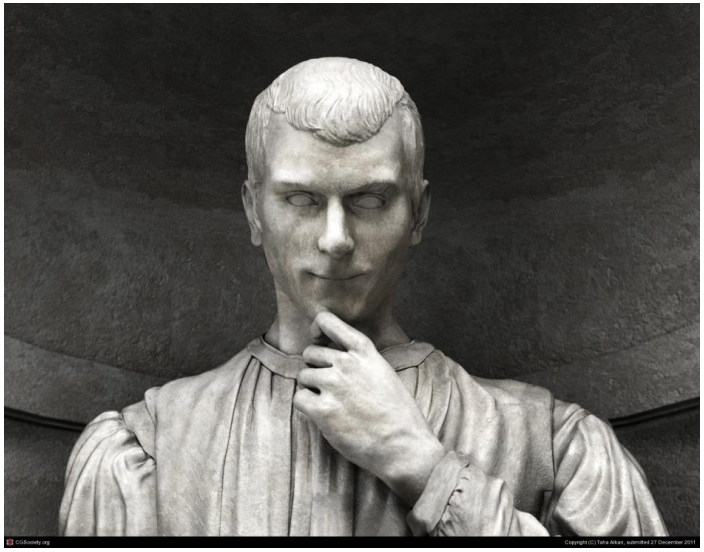

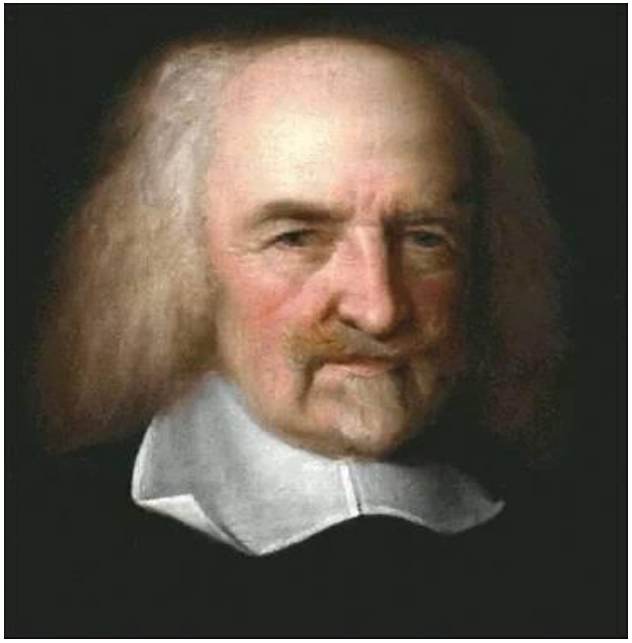

Политика и другие сферы общественной жизни

- Век Просвещения: политика и нравы
- Маркс и «политизация экономики»
- Ницше и «политизация культуры»
- Неразрывная связь «политической» и «социальной» сферы

Концепции политического в первой половине XX в.

- Вебер: «Политика как призвание и профессия» (Politik als Beruf)
- Шмитт: «Понятие политического»
- Арендт: «On human condition» / «Vita activa, oder Vom tätigen Leben»
- Попытки возродить возвышенный смысл политики?

Некоторые сквозные сюжеты политики

- Как возможно общество? Почему иногда существует порядок, а не всегда – хаос? Zoon politikon?
- Как регулировать и разрешать конфликты? Политика - конфликт или согласие?
- Политика как обман (Макиавелли) и как достижение общественного блага (Аристотель)?
- Как совмещать ценности и прагматику в общественной жизни?
- Как избежать Сциллы тирании и Харибды анархии?
- И т.д.

Зарождение современной политической науки

- XIX в.: “That noble science…”: Д.Рикардо, Д.Ст.Милль, У.Бэджет, А.Стронин, В.Вильсон и др.: начало систематического изучения «политических институтов» и государства
- 1920-30-е гг.: «Чикагская школа» и мечта о создании науки о политике по образцу естественных наук (Ч.Мерриам, Г.Лассуэлл и др.)

Подходы к изучению политики в XX в.

- Бихевиоралистский (Г.Лассуэлл, Д.Истон)
- Структурно-функциональный и системный (Т.Парсонс, Д.Истон)
- Конфликтологический (Р.Дарендорф, Л.Козер, К.Шмитт
- Коммуникативный (Х.Арендт, К.Дойч, Ю.Хабермас)
- Институциональный (Д.Норт, Ч.Тилли, Т.Скокпол ...)
- Теория рационального выбора (У.Райкер, Дж.Бьюкенен, М.Фиорина, Д.Асемоглу...). «Экономический империализм»?

Существует ли прогресс в осмыслении и познании политики?

- Г. Алмонд о графической модели прогресса политологического знания: Древняя Греция-Древний Рим-Средневековье («задержка»)-XX век
- «Три вершины»:

  1) Чикагская школа, 1920-1940 = начало эмпирических исследований политического;

  2) Послевоенная «поведенческая революция»

  3) «Теория рационального выбора» - заимствования из экономики: «формальная теория»
- Альтернативный взгляд?

Возможна ли наука о политике?

- «Объективное» знание – vs. – «субъективные» интересы (М. Вебер)
- Разделение фактов и ценностей (М.Вебер vs. Л.Штраус)
  - «Политике нет места в аудитории...»
- Уровень развития инструментов познания общества в XXI в. ≈ уровень развития инструментов познания природы в XVI в. ?
- Чрезвычайная сложность общества: см. тема 12
- К.Ясперс о главном труде Макса Вебера: Parturient montes, nascetur ridiculus mus (Hor.).

Возможна ли наука о политике? (2)

- Возможна ли ценностно нейтральная наука о политике?
- Наблюдение, анализ, обобщение, гипотезы, проверка, выявление закономерности – ЗАКОНЫ – ТЕОРИЯ
- Корреляции всеобщи («все связано со всем») – vs. – выявление причин
- Недодетерминированность теорий (тезис Дюэма-Куайна)
- Проблема эндогенности
- Методы: качественные – vs. – количественные
- «Искушение регрессиями»
- Прогнозируемость политики?

Структура современной политической науки

- Political Theory
- Comparative Politics
- National Politics
- International Relations
- Methodology
- (Political Economy)
- Динамика публикаций в American Political Science Review (2013-2014):
  - Comparative Politics – 42%
  - Normative Theory – 25%
  - American Politics – 13%
  - International Relations – 11%

Продолжение следует…

До встречи через неделю!