



Управление
социальной сферы

Медицина

Москва
2022

Медицинское обслуживание

Информация для студентов НИУ ВШЭ

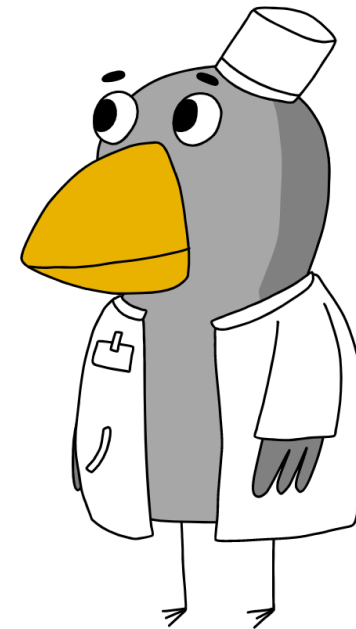



Управление социальной сферы

Медицина

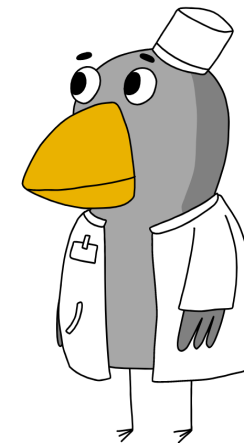

Страховые полисы и медицинская ПОМОЩЬ

ОМС

полис обязательного медицинского страхования (бесплатный)



Кто имеет право оформить полис ОМС?

- Граждане РФ
- Иностранцы граждане, имеющие разрешение на временное проживание (РВП) или вид на жительство (ВЖ)
- Иностранцы граждане, оформившие временное убежище (ВУ) в Российской Федерации
- Высоккоквалифицированные специалисты (ВКС) и члены их семей

Как перевести полис ОМС, выданный в регионе на Москву или Московскую область?

- Обратиться с полисом ОМС в любую страховую компанию, работающую в системе ОМС
- Страховщик поставит на полисе печать о перерегистрации
- Данные владельца полиса внесут в базу ОМС
- Встать на учет в любую поликлинику г. Москвы



ДМС

полис добровольного медицинского страхования (платный)

- Иностранцы граждане могут въехать и пребывать в Российской Федерации только при наличии полиса медицинского страхования, действующего на территории РФ
ФЗ №115-ФЗ от 25.07.2002
ФЗ №114 от 15.08.1996
- Страховое покрытие не менее 100 000.00 рублей, срок действия 1 год
Указание Банка России от 13 сентября 2015 г. № 3793-У
- За нарушение – штраф от 5 до 7 тыс. рублей и возможно выдворение за пределы РФ
ст. 18.8 Кодекса об административных правонарушениях РФ
- Без полиса ДМС иностранному гражданину может быть оказана только экстренная медицинская помощь
несчастный случай, травма, отравление и др. состояния, требующие срочного медицинского вмешательства

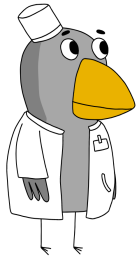



ДМС как приобрести полис?

На сайте НИУ ВШЭ

- Сайт НИУ ВШЭ www.hse.ru
- 🔍 «ДМС для иностранных студентов»
- На открывшейся странице выбрать страховую компанию
- Направить выбранному страховщику заявку на оформление электронного полиса
- Следовать инструкциям страховщика

В любой страховой компании или на сайтах крупных вузов (МГУ, РУДН и др.)

«Дложения по добровольному медицинскому страхованию (ДМС) иностранных студентов на 2021/2022 учебный год					
Страховая компания	Стоимость полиса (годовая), руб.	Что входит в программу страхования	Размер страхового покрытия, руб.	Дополнительные опции	Адрес офиса страховой компании, телефоны
СПАО «РЕСО-ГАРАНТИЯ»	14 950 руб.  Программа	Общая сумма страхового покрытия - 9 800 000 руб. 1. Проведение медицинского осмотра и выдача справки по форме 086/y (включает флюорографию). 2. Анализ крови на ВИЧ, гепатит В. 3. Тестирование на COVID (методом ПЦР). 4. Амбулаторно-поликлиническое обслуживание. 5. Вызов врача на дом - в пределах 30 км МКАД, в т.ч. в г. Одинцово. 6. Экстренная стоматологическая помощь.		Платно: Телемедицина (видео-доктор, в т.ч. психолог) + 960 руб. Справки в фитнес-клуб и для различных спортивно-массовых мероприятий (Клиника "Чайка" в Крылатском) + 4 600 руб. Страхование НС (смерть, инвалидность, травма) + 1 000 руб. Тест на антитела к COVID (однократно) + 4 430 руб.	Подать заявку на страхование можно, отсканировав QR-код  или перейдя по ссылке https://taplink.cc/markova.insurance.corp Контактное лицо: Маркова Алёна,





Почему мы рекомендуем выбирать полис ДМС на сайте НИУ ВШЭ?

- Полисы соответствуют требованиям законодательства РФ
- Программы разрабатывались специально для НИУ ВШЭ и учитывают требования университета
- Включают репатриацию застрахованного в страну постоянного проживания
- В сложных ситуациях НИУ ВШЭ имеет возможность связаться со страховой компанией и оказать студенту административную поддержку



Как получить рецепт на лекарство при хронических заболеваниях?

Стандартный полис ДМС - это «рисковое» страхование, покрывающее лечение хронических заболеваний только в стадии обострения

Для динамического наблюдения хронических заболеваний и получения рецепта на лекарственные препараты необходимо:

- приобрести расширенный пакет услуг по ДМС
- обращаться к платному врачу



Где получить экстренную медицинскую помощь?

- **103** - вызов с городского и мобильного телефона
- **112** – с мобильного, работает без SIM-карты, без денег, операторы говорят на русском и английском языках
- **10 медицинских пунктов** на территории НИУ ВШЭ

Сайт НИУ ВШЭ www.hse.ru

- **Администраторы в общежитиях**

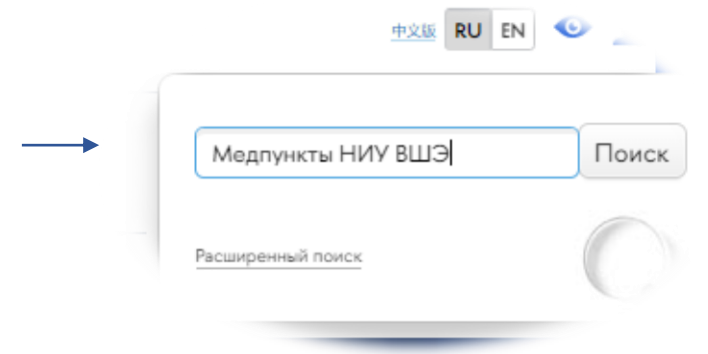



Управление социальной сферы

Медицина

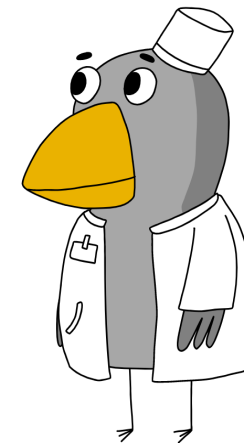

Медицинские документы для заселения в общежитие



Для граждан РФ

При поступлении на первый курс или заселении в общежитие первично:

- медицинская справка по форме № 086/у (действительна 30 дней)
- справка о проведенных прививках или копия сертификата о профилактических прививках по форме № 156/у-93

Ежегодно в период обучения после летних каникул в срок до 10 сентября:

- медицинская справка в произвольной форме (действительна 30 дней)
 - флюорография
 - терапевт (отметка об отсутствии противопоказаний для проживания в общежитии)



Для иностранных граждан

При заселении в общежитие первично:

- медицинский полис – ДМС
- справка, аналогичная форме 086у или копии медицинских сертификатов, полученных после прохождения процедур медицинского освидетельствования (МОДФ), или копия дактокарты, полученной в рамках требований ФЗ-274
- сертификат о профилактических прививках (форма №156/у-93) или справка о сделанных прививках (с официальным переводом на русский язык)

Ежегодно в период обучения после летних каникул в срок до 10 сентября:

- медицинская справка по форме Прил.№8 к «Правилам общежития», действительна 30 дней)
 - флюорография
 - терапевт (отметка об отсутствии противопоказаний для проживания в общежитии)



Управление социальной сферы

Медицина

COVID-19

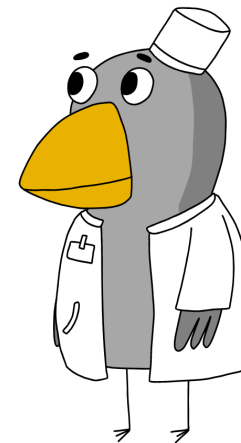



- На сегодняшний день для заселения в общежития не нужны:
 - сертификат о вакцинации от COVID-19
 - отрицательный тест ПЦР
- Копию сертификата о вакцинации любой вакциной (при наличии) на русском или английском языках необходимо загрузить в Личный кабинет студента
- Лечение COVID-19 не входит в полис ДМС
- Если студент, проживающий в общежитии, заболел COVID-19 администрация общежития обязана организовать госпитализацию заболевшего или переселить его в обсерватор

Правила могут меняться в соответствии с эпидемиологической обстановкой
и распоряжениями Роспотребнадзора РФ



- Вакцинация на территории РФ для иностранных граждан платная
- Вакцина – «Спутник Лайт»
- Стоимость – 1 300 р.
- Полный список клиник – на официальном сайте мэра Москвы www.mos.ru

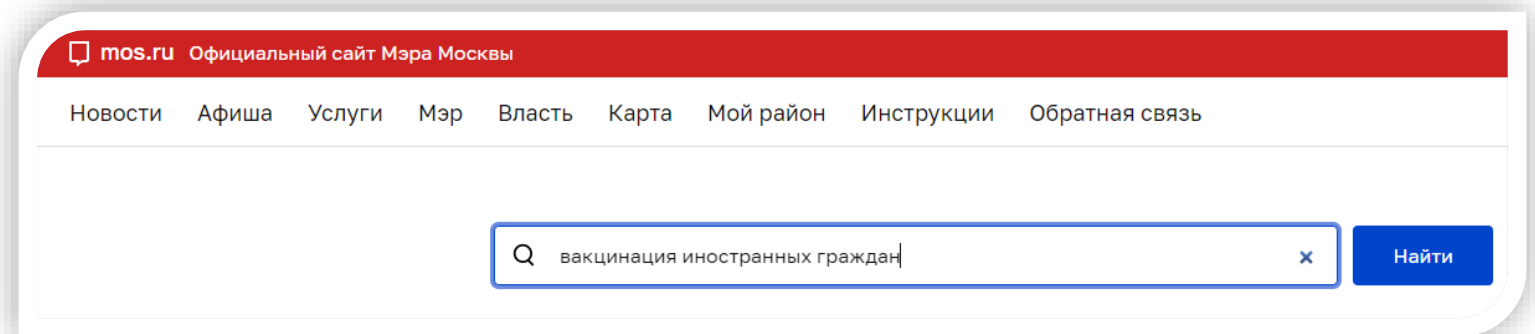

- НИУ ВШЭ принимает сертификаты любых иностранных вакцин
- Юридическую силу имеют иностранные сертификаты о вакцинации только вакциной «Спутник V»



Управление социальной сферы

Медицина

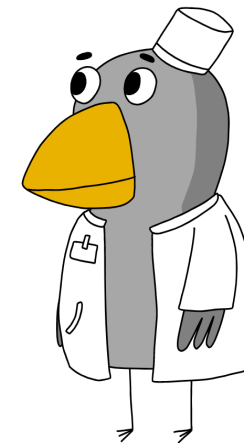

Медицинское освидетельствование иностранных граждан (МО)



- **Дактилоскопия и МО** – персональная ответственность иностранных граждан
- **МО** можно пройти в:
 - Миграционном центре (МО д. Сахарово / Москва на ул. Бахрушина)
 - ГП №3 (Москва, Ермолаевский пер., 22/26, 1 этаж, каб. 107)
 - стоимость осмотра на сегодняшний день – 5 900,00 рублей
 - полный список клиник – на сайте www.mos.ru
 - несовершеннолетние иностранные граждане проходят МО в детских поликлиниках
- **Дактилоскопия** – в МВД по месту регистрации
- От процедуры освобождены граждане Республики Беларусь. Дипломаты, атташе, работники гос. власти и члены их семей
- Для заселения в общежитие эти обследования не нужны