ДПО | Дополнительное профессиональное образование

Дайджест PRO ДПО

Ноябрь 2023

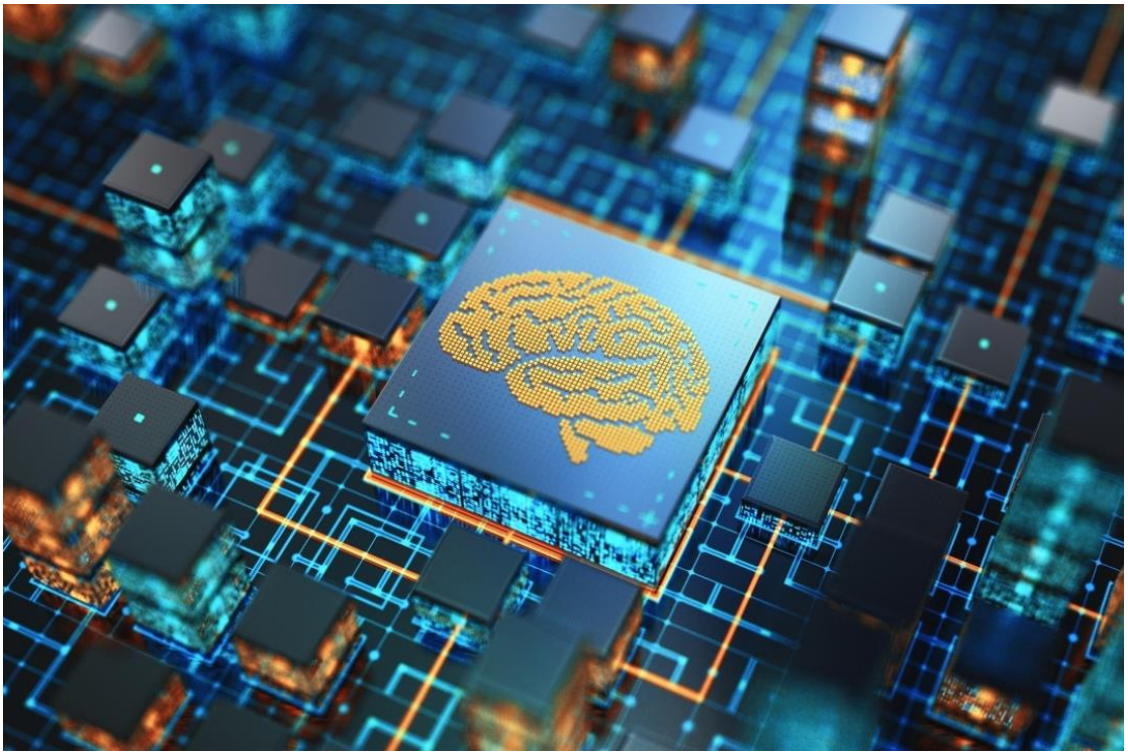

ДПО НИУ ВШЭ внедряет в работу технологии искусственного интеллекта

Теперь ИИ помогает проектировать электронные учебные курсы дополнительного профессионального образования

Блок ДПО начал апробацию специального плагина электронно-библиотечной системы (ЭБС) "Лань" в Smart LMS. Данный инструмент с помощью нейросети позволяет автоматизировать процесс разработки и адаптации содержимого курсов под конкретные потребности обучающихся.

А в конструкторе курсов iSpring всем провайдерам ДПО теперь доступно создание онлайн-курсов с помощью интеллектуального помощника iSpring AI.
Отдел методической поддержки и образовательной аналитики ОУ ДПО готов помочь в вопросах использования данных инструментов. По всем вопросам можно обращаться к заместителю начальника ОУ ДПО Чекалиной Татьяне Александровне.

30 октября утверждена новая редакция локального нормативного акта в сфере дополнительного образования взрослых -

Положение о приемных комиссиях по дополнительным образовательным программам Национального исследовательского университета «Высшая школа экономики» (далее – Положение, приемные комиссии по ДОП).

Документ определяет состав, полномочия, основные вопросы, касающиеся организации работы и отчетности приемных комиссий по ДОП, реализация которых будет осуществляться совместно несколькими подразделениями. Положение устанавливает обязательность создания приемной комиссии по программам профессиональной переподготовки для получения новой квалификации. Также в Положении регламентированы сроки утверждения документов, необходимых для обеспечения условий приема и проведения вступительных испытаний, в том числе срок издания приказа об утверждении состава приемной комиссии и срок ее полномочий. Более подробно ознакомиться с текстом Положения можно здесь.

Положение о Приемной комиссии по дополнительным профессиональным программам профессиональной переподготовки Национального исследовательского университета «Высшая школа экономики», утвержденное приказом НИУ ВШЭ от 15.12.2016 № 6.18.1-01/1512-10, признано утратившим силу.

Программы ДПО в контексте законодательства и локального нормативно-методического регулирования: главные итоги семинара цикла «Вышка PRO ДПО»

25 октября прошёл 13-й семинар цикла «Вышка PRO ДПО». Он был посвящён важным аспектам законодательства и локального нормативно-методического регулирования при разработке и реализации программ ДПО

Тема семинара вызвала большой интерес среди подразделений, реализующих ДОП, поскольку знание и соблюдение законодательства приводит к снижению правовых рисков возникновения судебных споров с обучающимися.

Ключевыми спикерами выступили сотрудники Дирекции по правовым вопросам и Операционного управления ДПО.

Про особенности законодательства и локального нормотворчества в сфере ДПО рассказала Анна Безукладникова, заместитель директора Дирекции по правовым вопросам. Сергей Салтыков, директор по претензионным вопросам Дирекции по правовым вопросам, поделился рекомендациями по снижению правовых рисков возникновения судебных споров с обучающимися. Татьяна Орцханова, руководитель проекта ОУ ДПО, представила разбор некоторых кейсов по нарушению требований законодательства, возникающих на стадии согласования ДОП. Методические рекомендации по подготовке комплекта документов для успешного согласования ДОП, представила Татьяна Чекалина, заместитель начальника ОУ ДПО.

В заключении семинара сессию «вопросы-ответы» провела начальник ОУ ДПО Оксана Жгун. Оксана Леонидовна затронула важный момент, касающийся сроков реализации ДОП:

- Есть такие понятия, как срок действия и срок реализации образовательной программы. В договорах указывается срок реализации образовательной программы. Это период, в который мы должны полностью оказать образовательную услугу и провести итоговую аттестацию. Но это не срок действия договора. Действие договора заканчивается, когда мы полностью выполним все свои обязательства, а именно выдали документ о квалификации. Срок выдачи документа определен законодательно: 10 дней после издания приказа об отчислении.

С записью семинара и презентациями вы можете познакомиться на сайте цикла «Вышка PRO ДПО».

«Вышка PRO ДПО» не сбавляет обороты. Вы всегда можете не только присоединиться к проекту, но и предложить актуальную и важную тему для следующих встреч. Пожалуйста, направляйте идеи заместителю начальника ОУ ДПО Татьяне Чекалиной.

Семинар цикла Вышка PRO ДПО «AI для ДПО: отменить нельзя использовать» - очная встреча

Уважаемые коллеги, приглашаем вас принять участие в новом семинаре «AI для ДПО: отменить нельзя использовать» из цикла Вышка PRO ДПО

На семинаре обсудим возможности использования искусственного интеллекта в ДПО, изучим правила формирования промптов, познакомимся с успешными кейсами применения искусственного интеллекта в ДПО, рассмотрим некоторые инструменты искусственного интеллекта для реализации ДОП.

Формат проведения: очно по адресу г. Москва, Покровский б-р, 11. Коллеги из филиалов смогут принять участие в семинаре в онлайн-формате.

Время проведения: среда, 29 ноября 2023 | 16:00 - 18:00

Зарегистрироваться

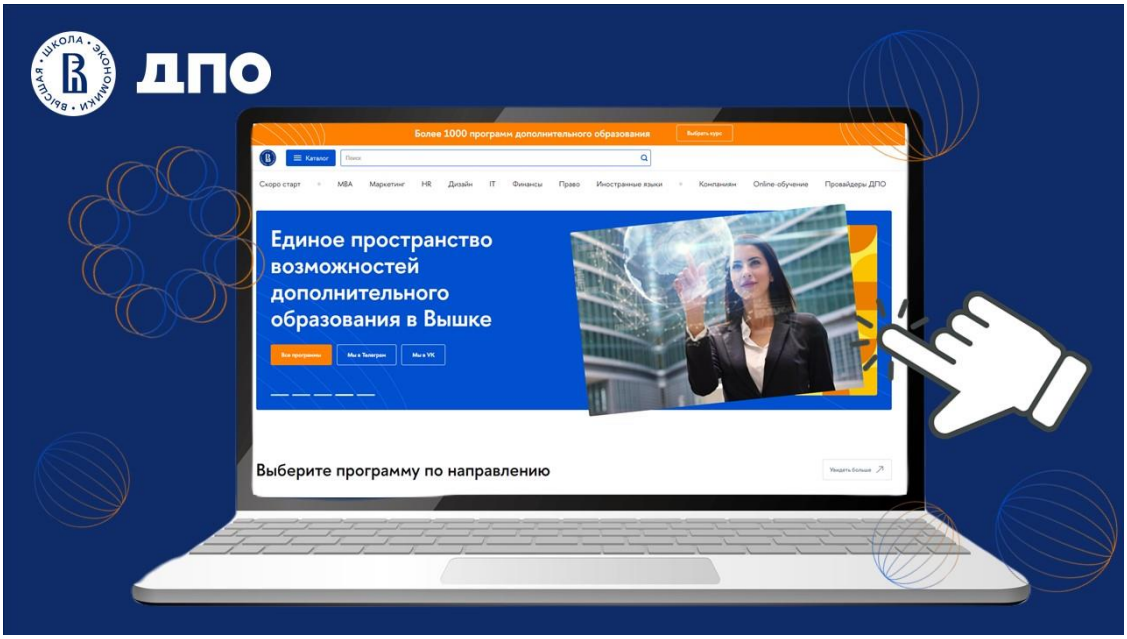

Масштабное обновление страницы ДПО НИУ ВШЭ

Встречайте новую единую посадочную страницу ДПО НИУ ВШЭ, иначе говоря, витрину будущего маркетплейса

Располагается она по известному адресу https://busedu.hse.ru/, сохранив поисковой рейтинг. На этом этапе реализован интерфейс с принципиально новым подходом. Его принцип - быстрота и удобство подбора программ. Акцент – на направления деятельности.

В единый визуальный контур объединены: «витрина», каталог программ ДПО, лендинги программ. Обновлен перечень фильтров каталога программ и усовершенствован дизайн карточек в каталоге программ.

Большинство процессов автоматизировано. Важно понимать, что предпочтительнее представлять программы в стандартных лендингах для формирования единого визуального представления о портфеле ДПО НИУ ВШЭ. Возможности для размещения информации от провайдеров существенно расширены: увеличилось число баннеров, отдельными блоками вынесены эксперты и отзывы слушателей, заметнее выделен раздел новостей, создана отдельная страница, посвященная корпоративному обучению. Для размещения контента провайдеров ДПО на ресурсах портала НИУ ВШЭ функционируют маркетинговые сервисы.

Подробнее

Открыт приём заявок с предложением кандидатов на Премию выдающихся выпускников НИУ ВШЭ 2023.

В ней, в том числе, могут участвовать выпускники программ профессиональной переподготовки и MBA

Операционное управление ДПО предлагает объединить усилия и рекомендовать и поддержать наших выдающихся выпускников. ОУ ДПО со своей стороны готово оказать информационную поддержку номинантов.

Обращаем ваше внимание, что самовыдвижение невозможно, кандидатуру могут предложить структурные подразделения, преподаватели и сотрудники, студенты и выпускники НИУ ВШЭ и его филиалов.

Приём заявок идёт до 30 ноября!

Подробнее

Новости подразделений

Университетские пиарщики из Югры и Якутии окончили

На факультете права НИУ ВШЭ рассказали об

курс ДПО для PR-директоров в Вышке

Завершилось обучение третьего потока программы ДПО «Управление информационными процессами в PR» для пиар-директоров от Центра медиапрактик НИУ ВШЭ в 2023 году. Курсы повышения квалификации в НИУ ВШЭ окончили руководители отделов по связям с общественностью Югорского и Северо-Восточного университетов.

Читать далее >>>

институтах и технологиях будущего

На лекции слушатели узнали о новых технологиях, как они меняют мир и влияют на нашу жизнь, какие возможности в себе несут, также про NFT и блокчейн, изменение системы управления и финансово-кредитной системы, а главное — про Экосистему созидания.

Читать далее >>>

На программу MBA Банковского института НИУ ВШЭ пришло рекордное число слушателей

В Банковском институте НИУ ВШЭ стартовал 21-й поток программы MBA «Управление инвестициями». Численность потока в этом году составила около 40 человек. Слушателей ждут преподаватели-практики, практико-ориентированные семинары, разборы реальных кейсов, а также совместные проекты с ведущими банками и компаниями страны.

Читать далее >>>

В НИУ ВШЭ научат анализировать и прогнозировать санкционную политику в отношении России

7 ноября на факультете мировой экономики и мировой политики НИУ ВШЭ начнется обучение по программе повышения квалификации «Анализ и прогноз санкций ЕС в отношении РФ: возможности базы данных SanctionsRuBase+». Ее слушатели в течение трех недель будут изучать в онлайн-формате санкционную политику в отношении России.

Читать далее >>>

Настроить рассылку/отписаться

С уважением,
операционное управление ДПО
DPO@hse.ru
109028, Москва, Покровский бульвар, 11
+7 (495) 772-95-90